

与薬依頼書

下記の薬について、与薬を依頼します。

保護者氏名 _____ 印 _____

児童氏名 _____

処方日：平成 _____ 年 _____ 月 _____ 日

お薬を処方されるまでの経過をお書き下さい。

病名： _____

例：○月○日より鼻水が出て受診した為。

医療機関名： _____

薬剤名及び与薬方法

内服薬	薬の内容	<input type="checkbox"/> かぜ薬（鼻水・咳・たん） <input type="checkbox"/> 抗生物質 <input type="checkbox"/> 整腸剤 <input type="checkbox"/> その他（ _____ ）		
	形状	<input type="checkbox"/> シロップ（液体）	<input type="checkbox"/> 粉薬	<input type="checkbox"/> 錠剤
	量	1回に _____ cc 種類	1回に _____ 包 種類	1回に _____ 錠 種類
	方法	<input type="checkbox"/> スポイト <input type="checkbox"/> スプーン その他（ _____ ）	<input type="checkbox"/> そのまま飲める <input type="checkbox"/> 水に溶く その他（ _____ ）	<input type="checkbox"/> そのまま飲める <input type="checkbox"/> 水に溶く その他（ _____ ）
	時間	<input type="checkbox"/> 食前 <input type="checkbox"/> 食後	<input type="checkbox"/> 食前 <input type="checkbox"/> 食後	<input type="checkbox"/> 食前 <input type="checkbox"/> 食後

外用薬	薬の内容	<input type="checkbox"/> 抗生物質 <input type="checkbox"/> ステロイド <input type="checkbox"/> その他（ _____ ）			
	種類	点眼薬	点耳薬	点鼻薬	軟膏
	量と部位	1回に _____ 種類 右・左・両方	1回に _____ 種類 右・左・両方	1回に _____ 種類 右・左・両方	1回に _____ 種類 ※部位は下図に記載
	薬の所在	<input type="checkbox"/> 保育園預かり <input type="checkbox"/> 毎回持ち帰り			

軟膏の部位と塗り方（下図に、症状のある個所・症状の出やすい個所を○や斜線で記載）

塗る部位	薬剤名	塗り方の手順
①		
②		
③		

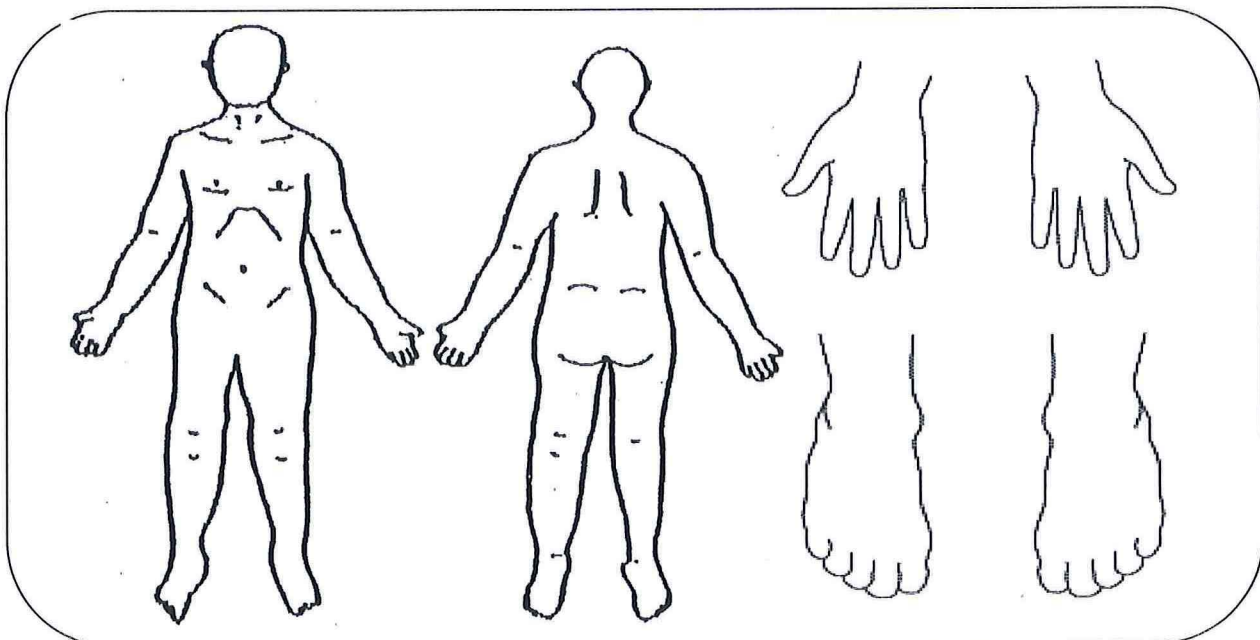

Ns 受け印
/